



2023

ΚΥΠΡΟΣ

ΣΤΟΝ ΔΡΟΜΟ  
ΓΙΑ ΕΝΑ  
ΚΑΛΥΤΕΡΟ  
ΑΥΡΙΟ

# ΜΕΛΕΤΗ ΚΟΙΝΩΝΙΚΟ-ΟΙΚΟΝΟΜΙΚΩΝ ΕΠΙΔΡΑΣΕΩΝ



ΣΤΟΝ ΔΡΟΜΟ  
ΓΙΑ ΕΝΑ  
ΚΑΛΥΤΕΡΟ  
ΑΥΡΙΟ

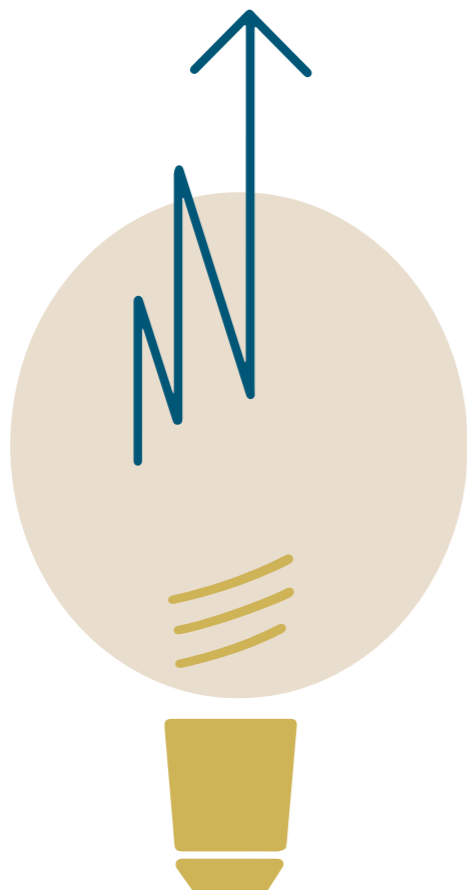

## ΜΕΛΕΤΗ ΚΟΙΝΩΝΙΚΟ-ΟΙΚΟΝΟΜΙΚΩΝ ΕΠΙΔΡΑΣΕΩΝ

# Περιεχόμενα



**ΣΥΓΚΕΝΤΡΩΤΙΚΑ  
ΣΤΟΙΧΕΙΑ**  
ΣΕΛΙΔΑ 6



**ΔΗΜΙΟΥΡΓΙΑ ΑΞΙΑΣ  
ΓΙΑ ΤΗΝ ΚΥΠΡΙΑΚΗ  
ΟΙΚΟΝΟΜΙΑ**  
ΣΕΛΙΔΑ 8



**ΔΗΜΙΟΥΡΓΙΑ ΚΑΙ  
ΥΠΟΣΤΗΡΙΞΗ ΘΕΣΕΩΝ  
ΕΡΓΑΣΙΑΣ ΣΤΗΝ ΚΥΠΡΟ**  
ΣΕΛΙΔΑ 9



**ΣΥΝΕΙΣΦΟΡΑ  
ΣΤΑ ΚΡΑΤΙΚΑ ΕΣΟΔΑ  
ΣΤΗΝ ΚΥΠΡΟ**  
ΣΕΛΙΔΑ 10



**ΣΤΗΡΙΞΗ ΚΥΠΡΙΩΝ  
ΠΡΟΜΗΘΕΥΤΩΝ**  
ΣΕΛΙΔΑ 11



**ΒΑΔΙΖΟΥΜΕ ΜΕ  
ΥΠΕΥΘΥΝΟΤΗΤΑ  
ΠΡΟΣ ΕΝΑ  
ΚΑΛΥΤΕΡΟ ΑΥΡΙΟ**  
ΣΕΛΙΔΑ 14



**ΚΑΛΟ ΓΙΑ ΤΟΝ  
ΠΛΑΝΗΤΗ**  
ΣΕΛΙΔΑ 16



**ΚΑΛΟ ΓΙΑ ΤΟΥΣ  
ΑΝΘΡΩΠΟΥΣ**  
ΣΕΛΙΔΑ 20



**ΚΑΛΟ  
ΓΙΑ ΣΕΝΑ**  
ΣΕΛΙΔΑ 22

**ΠΡΟΣΤΑΣΙΑ ΤΟΥ  
ΚΛΙΜΑΤΟΣ ΩΣ  
ΣΤΡΑΤΗΓΙΚΟΣ  
ΠΥΛΩΝΑΣ**  
ΣΕΛΙΔΑ 17

**ΔΕΣΜΕΥΣΗ ΓΙΑ  
ΤΟ ΜΕΛΛΟΝ**  
ΣΕΛΙΔΑ 24

## ΜΕΛΕΤΗ ΚΟΙΝΩΝΙΚΟ- ΟΙΚΟΝΟΜΙΚΩΝ ΕΠΙΔΡΑΣΕΩΝ



# Στη Lidl Κύπρου...

Διαθέτουμε συνολικά 15.562 διαφορετικά προϊόντα μέσω των καταστημάτων μας



**15.562**  
διαφορετικά προϊόντα

Απασχολούμε  
631 εργαζόμενους



**631**  
εργαζόμενοι

Διαθέτουμε 20  
καταστήματα στην Κύπρο



**20**  
καταστήματα  
στην Κύπρο

Διαθέτουμε 1  
κέντρο διανομής  
στην Κύπρο



**1**  
κέντρο  
διανομής

Συνεργαζόμαστε  
με 467 Κύπριους  
προμηθευτές



**467**  
προμηθευτές και πάροχοι υπηρεσιών

# Δημιουργία αξίας για την κυπριακή οικονομία



Συνεισφορά στο ΑΕΠ

**€ 133 εκ.**

**0,51 %**

Η **συνολική συνεισφορά** μας στο ΑΕΠ το 2023 ανέρχεται στα **€133 εκ.**

και αντιστοιχεί στο **0,51%** του ΑΕΠ της χώρας.



ΠΡΟΣΤΙΘΕΜΕΝΗ ΑΞΙΑ (€ εκ.)

ΑΜΕΣΗ

**85**

ΕΜΜΕΣΗ

**33**

ΕΠΑΓΟΜΕΝΗ

**15**

ΣΥΝΟΛΟ  
**133**

**€ 1**

Για κάθε **€1** άμεσης συνεισφοράς μας στο ΑΕΠ,

**€ 0,6**

δημιουργούνται **επιπλέον €0,6** προστιθέμενης αξίας στην κυπριακή οικονομία.

# Δημιουργία και υποστήριξη θέσεων εργασίας στην Κύπρο



Θέσεις εργασίας

**1.997**

**0,42 %**

Η **συνολική συνεισφορά** στην απασχόληση για το 2023 ανέρχεται στις **1.997** θέσεις εργασίας

και αντιστοιχεί στο **0,42%** της συνολικής απασχόλησης της χώρας.



ΑΠΑΣΧΟΛΗΣΗ - ΘΕΣΕΙΣ ΕΡΓΑΣΙΑΣ

ΑΜΕΣΗ

**631**

ΕΜΜΕΣΗ

**985**

ΕΠΑΓΟΜΕΝΗ

**381**

ΣΥΝΟΛΟ  
**1.997**

**1**

Από κάθε άμεση θέση εργασίας μας



Το εισόδημα από τις συνολικές θέσεις εργασίας

**2,2**

υποστηρίζονται **2,2** επιπλέον θέσεις εργασίας στο σύνολο της κυπριακής οικονομίας.

**5.192**

υποστηρίζει **5.192** ανθρώπους.

## Συνεισφορά στα κρατικά έσοδα στην Κύπρο



Συνεισφορά σε φόρους

€ 23 εκ.

0,18 %

€23 εκ. συνολικά φορολογικά έσοδα για το κράτος δημιουργούνται από τη δραστηριότητά μας,

αποτελώντας το 0,18% των συνολικών φορολογικών εσόδων του κράτους.



ΕΣΟΔΑ ΔΗΜΟΣΙΟΥ 2023 (€ εκ.)

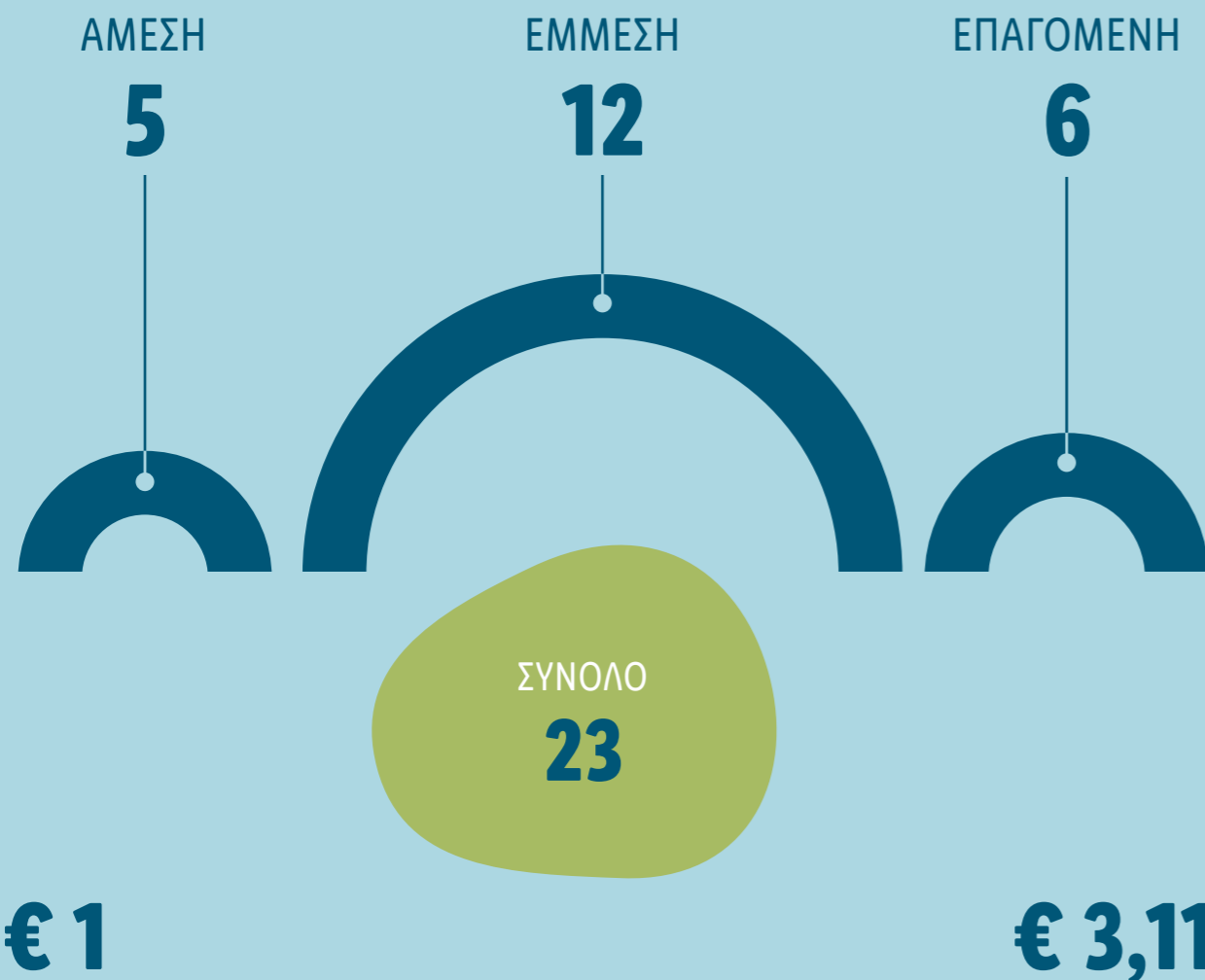

Για κάθε €1 άμεσης συνεισφοράς μας στα έσοδα του Δημοσίου,

δημιουργούνται επιπλέον €3,11 έσοδα στο σύνολο της κυπριακής οικονομίας

## Στήριξη Κύπριων Προμηθευτών



Στοιχεία **εξαγωγών**

Η Lidl Κύπρου ενισχύει την ανάπτυξη της απασχόλησης και των κλάδων της οικονομίας της Κύπρου, στηρίζοντας και προωθώντας προϊόντα από Κύπριους προμηθευτές. Η **προώθηση των κυπριακών προϊόντων** πραγματοποιείται όχι μόνο σε **εθνικό**, αλλά και σε **διεθνές επίπεδο**, μέσω του εκτεταμένου δικτύου καταστημάτων της Lidl και σε άλλες χώρες.

Σημαντικά Στοιχεία για τους **Κύπριους Προμηθευτές**



Περισσότεροι από **90 Κύπριοι προμηθευτές** συνεργάζονται μαζί μας, με **17 από αυτούς να είναι μαζί μας από την αρχή της πορείας μας.**



Τα φρέσκα κοτόπουλα, χοιρινά και βόεια προϊόντα **100% προέρχονται από Κύπριους προμηθευτές**, εξασφαλίζοντας την ποιότητα και την αυθεντικότητα των τροφίμων μας.



## Κατηγορία Προϊόντων



### Φρούτα & Λαχανικά



>55 %

Πάνω από 55% του τζίρου της μαναβικής

προέρχεται από **Κύπριους** προμηθευτές.



>120

Οι πελάτες μας έχουν την ευκαιρία να επιλέξουν από **πάνω από 120 κωδικούς φρούτων και λαχανικών** καθημερινά στα καταστήματά μας.



### Γαλακτοκομικά Προϊόντα



10

Συνεργαζόμαστε με **10 Κύπριους προμηθευτές** για την προμήθεια γαλακτοκομικών και τυροκομικών προϊόντων.



>260

Στα καταστήματά μας θα βρείτε **πάνω από 260 γαλακτοκομικά και τυροκομικά προϊόντα**, που ικανοποιούν κάθε γούστο.



## Στοιχεία για το 2023

3.174

Συνολικός αριθμός προϊόντων σταθερής γκάμας



27,1 εκ.

Συνολικές εξαγωγές σε

25 χώρες



Από αυτές, οι εξαγωγές χαλουμιού

23,5 εκ.

ανέρχονται σε 23,5 εκατ. ευρώ.

## Διασφάλιση Ποιότητας



>0,5 εκ.

Η Lidl Κύπρου επενδύει συνεχώς στη διασφάλιση ποιότητας, με συνολικό κόστος που ξεπερνά **μισό εκατομμύριο ευρώ για το 2023.**

Αυτή η δέσμευση εξασφαλίζει ότι κάθε προϊόν που φτάνει στα ράφια μας πληροί τις υψηλότερες προδιαγραφές ποιότητας και ασφάλειας.



Στη Lidl Κύπρου, συνεχίζουμε να στηρίζουμε τους Κύπριους προμηθευτές μας, ενισχύοντας τη **βιωσιμότητα** και την **ανάπτυξη της τοπικής οικονομίας.**



## Βαδίζουμε με υπευθυνότητα προς ένα καλύτερο αύριο



Αναγνωρίζουμε το ρόλο μας σε ολόκληρη την αλυσίδα αξίας και δεσμευόμαστε σε ενέργειες που ευθυγραμμίζονται με τα κριτήρια ESG, ενώ παράλληλα συμβάλλουμε στην επίτευξη των Στόχων Βιώσιμης Ανάπτυξης του ΟΗΕ. Οι δράσεις και οι στόχοι μας επικεντρώνονται σε έξι στρατηγικούς πυλώνες, κάτω από το τρίπτυχο «Καλό για τον πλανήτη», «Καλό για τους ανθρώπους», «Καλό για σένα», δημιουργώντας θετικό αντίκτυπο για όλους.

Στη Lidl Κύπρου, η στρατηγική μας για την Εταιρική Υπευθυνότητα είναι απόλυτα ενσωματωμένη στην ευρύτερη επιχειρηματική μας στρατηγική, με κάθε μας δραστηριότητα να βασίζεται στις αξίες της βιωσιμότητας και της υπευθυνότητας.

### € 493,8 χιλ.



Το 2023 πραγματοποιήσαμε **€493,8 χιλ.** συνολικές επενδύσεις σε χορηγίες, χρηματικές δωρεές και δαπάνες για κοινωνικές και περιβαλλοντικές δράσεις, εκ των οποίων:

### € 464,8 χιλ.



Επενδύσεις σε **κοινωνικές** και **περιβαλλοντικές** δράσεις:

### € 29,0 χιλ.



**Αξία** προσφοράς **προϊόντων**



ΚΑΛΟ ΓΙΑ ΤΟΝ ΠΛΑΝΗΤΗ

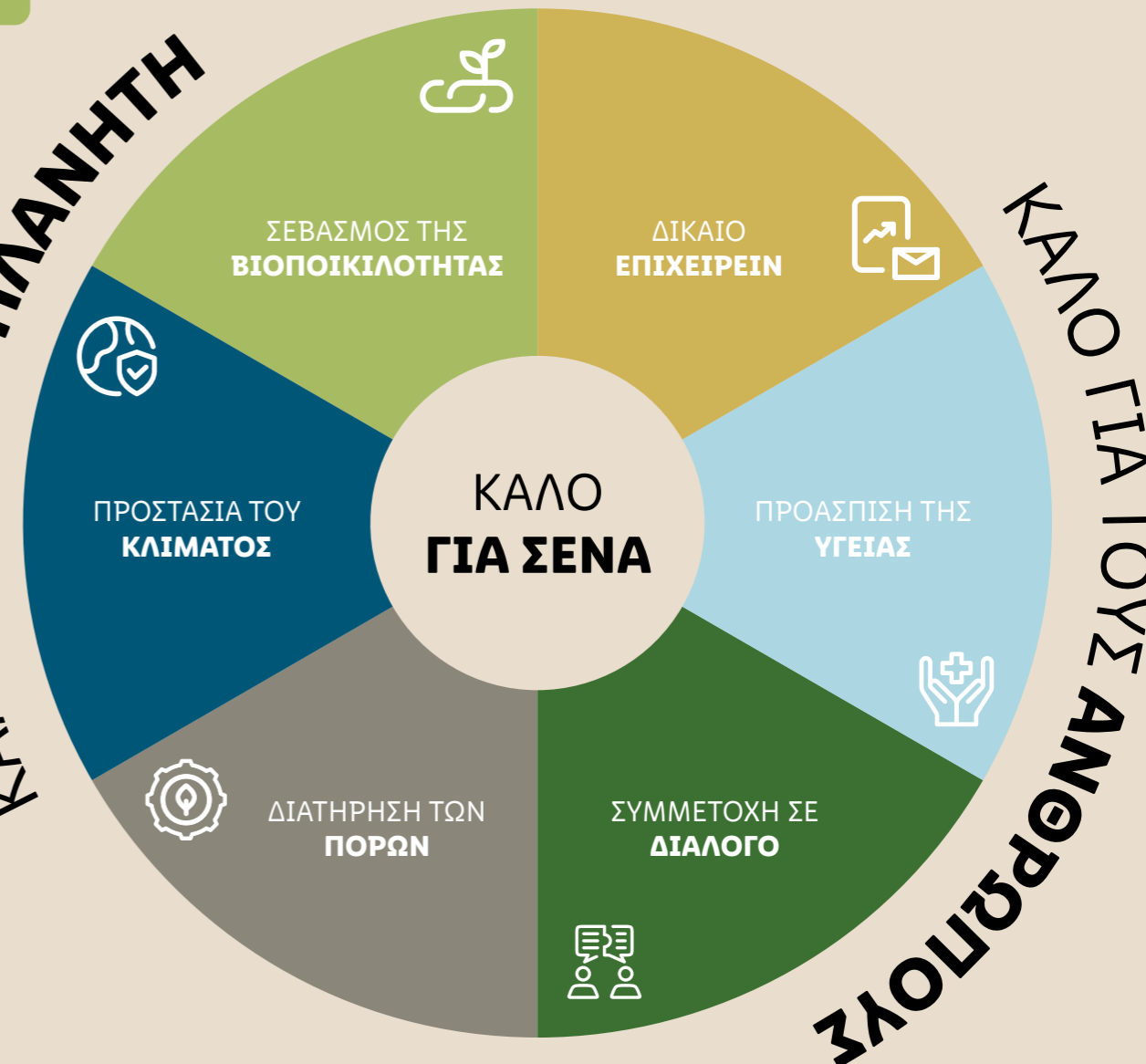





## Καλό για τον πλανήτη

Στη Lidl Κύπρου, δεσμευόμαστε να κάνουμε το καλύτερο για το περιβάλλον, στοχεύοντας στη δημιουργία ενός βιώσιμου μέλλοντος. Θέτουμε φιλόδοξους περιβαλλοντικούς στόχους, τους

οποίους παρακολουθούμε και αξιολογούμε συνεχώς, εφαρμόζοντας πρακτικές που μειώνουν το περιβαλλοντικό μας αποτύπωμα και ενισχύουν την ευαισθητοποίηση των καταναλωτών.



**NET-ZERO ΣΤΡΑΤΗΓΙΚΗ ΜΕΧΡΙ ΤΟ 2050**



**ΣΤΡΑΤΗΓΙΚΗ ΠΛΑΣΤΙΚΟΥ RESET PLASTIC 2025**



**ΕΚΠΑΙΔΕΥΤΙΚΟ ΠΡΟΓΡΑΜΜΑ MIND RESET**



**ΣΤΗΡΙΞΗ ΤΟΥ ΚΕΝΤΡΟΥ ΜΕΛΕΤΩΝ ΚΑΙ ΕΡΕΥΝΑΣ "ΑΚΤΗ"**



**SCIENCE BASED TARGETS**



## Προστασία του κλίματος ως στρατηγικός πυλώνας

Η προστασία του κλίματος αποτελεί έναν από τους έξι βασικούς στρατηγικούς πυλώνες της Lidl Κύπρου. Για αυτόν τον λόγο, το 2020 ενταχθήκαμε στην πρωτοβουλία «**Science Based Targets**» ως μέλος του Ομίλου Schwarz, δεσμευόμενοι στην υιοθέτηση επιστημονικά τεκμηριωμένων κλιματικών στόχων. Μέσω αυτής της πρωτοβουλίας, στοχεύουμε στο να ενθαρρύνουμε τους προμηθευτές μας – οι οποίοι είναι υπεύθυνοι για το 75% των εκπομπών που συνδέονται με τα προϊόντα – να θέσουν και οι ίδιοι τους δικούς τους κλιματικούς στόχους έως το 2026.



## NET-ZERO ΣΤΡΑΤΗΓΙΚΗ ΜΕΧΡΙ ΤΟ 2050

Η **Net-Zero στρατηγική** μας θέτει σαφείς στόχους, υιοθετώντας μέτρα που στοχεύουν στην αποτροπή, μείωση ή αντιστάθμιση των εκπομπών CO2. Παράλληλα, έχουμε σχεδιάσει ένα ολοκληρωμένο πλάνο δράσης για τη μείωση τόσο των άμεσων όσο και των έμμεσων εκπομπών μας, συνεχίζοντας να εφαρμόζουμε πρωτοβουλίες που επιφέρουν άμεσο θετικό αντίκτυπο στο κλίμα και συμβάλλουν στη βιώσιμη ανάπτυξη.

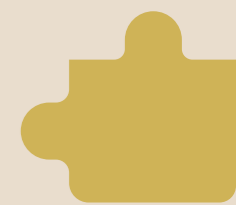
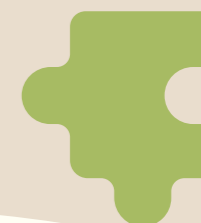

## ΣΤΡΑΤΗΓΙΚΗ ΠΛΑΣΤΙΚΟΥ: RESET PLASTIC 2025



Η στρατηγική μας για το πλαστικό, «**REset Plastic 2025**», με 5 πεδία δράσης: **REduce**, **REdesign**, **REcycle**, **REmove** και **REsearch**, δεσμεύει την εταιρία μας στην υιοθέτηση καλών πρακτικών. Ως μια από τις μεγαλύτερες επιχειρήσεις λιανεμπορίου τροφίμων, αναγνωρίζουμε την ευθύνη που μας αναλογεί για το περιβάλλον, κι έτσι στοχεύουμε έως το 2025 στη μείωση της χρήσης πλαστικού κατά 30%. Εκτός αυτού, αυξάνουμε τη μέση περιεκτικότητα ανακυκλωμένου πλαστικού στις συσκευασίες προϊόντων ιδιωτικής ετικέτας μας στο 25%.





## Εκπαιδευτικό Πρόγραμμα **Mind REset**

Η Lidl Κύπρου αναλαμβάνει ενεργό ρόλο στην ενημέρωση και την ευαισθητοποίηση των νέων για περιβαλλοντικά ζητήματα μέσω του εκπαιδευτικού προγράμματος **Mind REset**. Συνεργαζόμενη με τον μη κερδοσκοπικό οργανισμό **Junior Achievement Cyprus** και το **Υπουργείο Παιδείας, Αθλητισμού και Νεολαίας**, η Lidl Κύπρου ενθαρρύνει τα παιδιά να ασχοληθούν με την περιβαλλοντική προστασία, ενεργοποιώντας τη κριτική σκέψη τους και προάγοντας την καινοτομία και την επιχειρηματικότητα. Στο πλαίσιο του προγράμματος, οι μαθητές δημιουργούν μια εικονική επιχείρηση με στόχο τη μείωση της χρήσης πλαστικού στην καθημερινότητά τους.

Για τη σχολική χρονιά 2023-2024, το **Mind REset** έχει προσελκύσει τη συμμετοχή **3.063 μαθητών** ηλικίας 10-14 ετών και **154 εκπαιδευτικών** από 68 σχολεία. Από την αρχή του προγράμματος το 2021, περισσότεροι από **9.000 μαθητές** από 140 σχολεία έχουν επωφεληθεί από αυτήν την εμπειρία.

## Στήριξη του **Κέντρου Μελετών και Έρευνας «ΑΚΤΗ»**

Για τρίτη συνεχόμενη χρονιά, η Lidl Κύπρου στηρίζει το έργο του Κέντρου Μελετών και Έρευνας «ΑΚΤΗ», με σκοπό την ανίχνευση και μελέτη των μικροπλαστικών στις ακτές της Κύπρου. Αυτή η συνεργασία

επικεντρώνεται στη διατήρηση των φυσικών πόρων και την προστασία του περιβάλλοντος. Μέσω βιωματικών εκπαιδευτικών δραστηριοτήτων, η ομάδα της ΑΚΤΗΣ ενημερώνει και κινητοποιεί τους πολίτες για τα προβλήματα που προκαλεί η θαλάσσια ρύπανση.

Φέτος, πραγματοποιήθηκαν επισκέψεις σε 70 σχολεία σε όλες τις πόλεις, ενημερώνοντας 10.389 μαθητές για τις επιπτώσεις της θαλάσσιας ρύπανσης και τα μικροπλαστικά στην υγεία μας, καθώς και τις ενέργειες που μπορεί να αναλάβει κάθε ενεργός πολίτης. Στο πλαίσιο αυτής της συνεργασίας, διεξήχθησαν:



• **5 καθαρισμοί βυθού**, με συμμετοχή 132 εθελοντών δυτών.



• **12 καθαρισμοί ακτής**, με τη συμμετοχή 1.287 εθελοντών.



Συνολικά, συλλέχθηκαν **4 τόνοι σκουπιδιών**, συμβάλλοντας έτσι στη διατήρηση και προστασία του θαλάσσιου περιβάλλοντος.

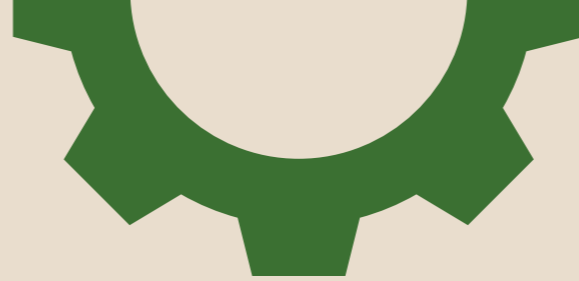

**Η Lidl Κύπρου συνεχίζει να προάγει την περιβαλλοντική ευαισθησία και τη συμμετοχή των νέων σε δράσεις που προστατεύουν το περιβάλλον. Μέσα από εκπαιδευτικά προγράμματα και συνεργασίες, δημιουργούμε ένα καλύτερο και πιο βιώσιμο μέλλον για όλους.**

## Δέσμευση για **Ανανεώσιμες Πηγές Ενέργειας**

Στη Lidl Κύπρου, συνεχίζουμε αδιάκοπα και το 2023 να στηρίζουμε την πράσινη ενέργεια, χρησιμοποιώντας **100% ανανεώσιμη ηλεκτρική ενέργεια** σε όλες τις εγκαταστάσεις μας. Με σταθερή επένδυση στις ανανεώσιμες πηγές ενέργειας, διευρύνουμε συνεχώς την εγκατάσταση **φωτοβολταϊκών συστημάτων και σταθμών φόρτισης** ηλεκτρικών οχημάτων σε όλα τα καταστήματα και τις αποθήκες μας. Μέσω αυτών των ενεργειών, εντείνουμε τις προσπάθειές μας να μειώσουμε το ανθρακικό μας αποτύπωμα. Το 2023, 5 καταστήματά μας διαθέτουν πλέον φωτοβολταϊκά συστήματα στις στέγες τους, καθώς και το εφοδιαστικό κέντρο στη Λάρνακα.

Επιπλέον, προτεραιοποιούμε την εγκατάσταση σταθμών φόρτισης ηλεκτρικών οχημάτων τόσο στα γραφεία όσο και στα καταστήματά μας. Μέχρι στιγμής, λειτουργούν σταθμοί φόρτισης σε 4 καταστήματα, με το σχέδιο να επεκταθεί και στα υπόλοιπα καταστήματα έως το 2025.

## Η βιωσιμότητα ως βασικός πυλώνας

Συνολικά, η βιωσιμότητα αποτελεί βασικό πυλώνα της στρατηγικής μας, και μέσα από αυτές τις πρωτοβουλίες επιδιώκουμε να ελαχιστοποιήσουμε τις περιβαλλοντικές επιπτώσεις των δραστηριοτήτων μας. Συμβάλλουμε έμπρακτα στην προστασία του περιβάλλοντος, γιατί αυτό είναι «Καλό για τον πλανήτη».

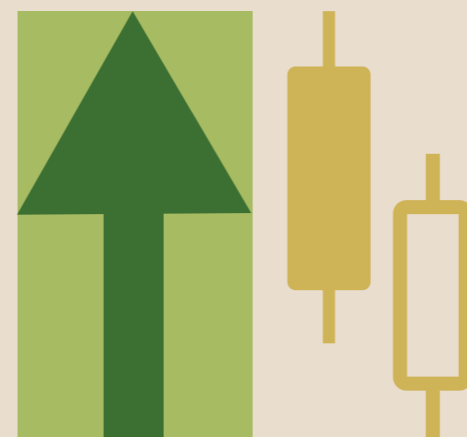



## Καλό για τους ανθρώπους

Στη Lidl Κύπρου, η φροντίδα για τους συνανθρώπους μας αποτελεί κορυφαία προτεραιότητα. Επιδιώκουμε καθημερινά να συμβάλλουμε σε ένα καλύτερο και πιο βιώσιμο μέλλον για όλους, ενισχύοντας τις συνθήκες διαβίωσης και εργασίας, ενώ ταυτόχρονα

υποστηρίζουμε σύγχρονες κοινωνικές ανάγκες. Προσφέρουμε προϊόντα, χορηγίες και δωρεές σε οργανισμούς και κοινωφελείς φορείς, γιατί πιστεύουμε πως **η ευημερία της κοινωνίας μας είναι αδιαπραγμάτευτη.**



**ΣΤΗΡΙΞΗ ΤΟΥ ΑΝΤΙΚΑΡΚΙΝΙΚΟΥ ΣΥΝΔΕΣΜΟΥ ΚΥΠΡΟΥ**



**ΣΤΗΡΙΞΗ ΕΠΙΣΙΤΙΣΤΙΚΟΥ ΠΡΟΓΡΑΜΜΑΤΟΣ ΤΟΥ ΚΕΝΤΡΟΥ ΑΝΑΚΟΥΦΙΣΤΙΚΗΣ ΦΡΟΝΤΙΔΑΣ "ΑΡΟΔΑΦΝΟΥΣΑ"**



**ΣΤΗΡΙΞΗ ΚΥΠΡΙΑΚΟΥ ΕΡΥΘΡΟΥ ΣΤΑΥΡΟΥ**



**ΥΠΟΣΤΗΡΙΞΗ ΠΟΛΥΑΡΙΘΜΩΝ ΚΟΙΝΩΦΕΛΩΝ ΦΟΡΕΩΝ**

## Δράσεις υποστήριξης του Αντικαρκινικού Συνδέσμου Κύπρου & του Κέντρου Ανακουφιστικής Φροντίδας «Αροδαφνούσα»

Στο πλαίσιο της δεκαετούς συμμαχίας, η **Lidl Κύπρου** συνέχισε και το 2023 την υποστήριξή της στον **Αντικαρκινικό Σύνδεσμο Κύπρου**. Για τη φετινή χρονιά, η εταιρεία ανέλαβε την κάλυψη όλων των εξόδων δύο μεγάλων συναυλιών με τίτλο **«200 ΚΙΘΑΡΕΣ για τον Αντικαρκινικό Σύνδεσμο Κύπρου!»**, αποσκοπώντας στη συγκέντρωση πόρων για τους ευγενικούς σκοπούς του Συνδέσμου. Επιπλέον, για δέκα χρόνια, η Lidl Κύπρου έχει αναλάβει την πλήρη χρηματοδότηση του Επισιτιστικού Προγράμματος του **Κέντρου Ανακουφιστικής Φροντίδας «Αροδαφνούσα»** καθώς και των εξόδων για δύο δωμάτια του Κέντρου.

Το 2023, μέσω μιας Χριστουγεννιάτικης εκστρατείας, η Lidl Κύπρου παρέδωσε στον Αντικαρκινικό Σύνδεσμο επιταγή συνολικής αξίας **110.000€**. Η συνολική συνεισφορά της εταιρείας στον Αντικαρκινικό Σύνδεσμο ξεπερνά το **€1.000.000**, αποδεικνύοντας τη συνεχή υποστήριξή της προς τα άτομα που έχουν βιώσει καρκίνο.

## Στήριξη Κυπριακού Ερυθρού Σταυρού

Αναγνωρίζοντας τη σημασία της στήριξης των τοπικών κοινωνιών, η Lidl Κύπρου υποστηρίζει τον Κυπριακό Ερυθρό Σταυρό για δέκα συνεχόμενα χρόνια. Για το 2023, η συνεισφορά της

εταιρείας εστιάζει στην αναβάθμιση της Υπηρεσίας Διαχείρισης Κρίσεων του Ερυθρού Σταυρού, προσφέροντας οικονομική ενίσχυση και προϊόντα προς βοήθεια των συμπολιτών μας που βρίσκονται σε ανάγκη σε παγκύπρια κλίμακα. Μέχρι σήμερα, η Lidl Κύπρου έχει ενισχύσει τον Κυπριακό Ερυθρό Σταυρό με δωρεές που ξεπερνούν τις **250.000€**.

## Υποστήριξη πολυάριθμων κοινωφελών φορέων

Πέρα από αυτές τις πρωτοβουλίες, η Lidl Κύπρου υποστηρίζει πολυάριθμους άλλους κοινωφελείς φορείς, καλύπτοντας τις ανάγκες των συνανθρώπων μας που χρειάζονται βοήθεια.

## Δέσμευση για κοινωνική προσφορά

Η **κοινωνική προσφορά** είναι στην **καρδιά της εταιρείας μας**. Δεσμευόμαστε να συνεχίσουμε να λειτουργούμε με **υπευθυνότητα**, προωθώντας την **ισότητα και τη συμπερίληψη**, για μια **καλύτερη κοινωνία για όλους**.

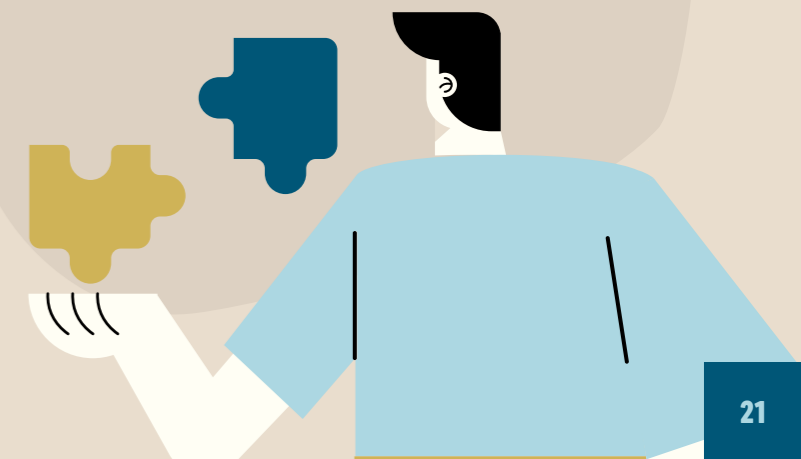

## Καλό για σένα



Στη Lidl Κύπρου, η δέσμευσή μας για ένα ασφαλές, φιλικό και χωρίς διακρίσεις εργασιακό περιβάλλον είναι αδιαπραγμάτευτη. Στόχος μας είναι κάθε εργαζόμενος να αισθάνεται άνετα να είναι ο εαυτός του.

Μέσα από ολιστικά σεμινάρια και **e-learning**s, όπως για τη Διαφορετικότητα, την Ενσωμάτωση

και την Παρενόχληση στον εργασιακό χώρο, καλλιεργούμε ένα κλίμα ισότητας. Επιπλέον, εφαρμόζουμε μια ολοκληρωμένη Πολιτική κατά της Βίας και Παρενόχλησης, με στόχο τόσο την πρόληψη όσο και την αποτελεσματική διαχείριση περιστατικών, παρέχοντας πλήρη υποστήριξη στους ανθρώπους μας.



ΣΕΜΙΝΑΡΙΑ ΚΑΙ  
E-LEARNINGS



ΥΒΡΙΔΙΚΟ ΜΟΝΤΕΛΟ  
ΕΡΓΑΣΙΑΣ



ΠΟΛΙΤΙΚΗ ΚΑΤΑ  
ΤΗΣ ΒΙΑΣ ΚΑΙ  
ΠΑΡΕΝΟΧΛΗΣΗΣ



ΥΠΟΣΤΗΡΙΞΗ ΝΕΩΝ  
ΕΡΓΑΖΟΜΕΝΩΝ  
ΜΗΤΕΡΩΝ



ΔΗΛΩΣΗ  
“TEAMLIDL, ΜΑΖΙ  
ΣΤΗΝ ΙΣΟΤΗΤΑ”



ΠΙΣΤΟΠΟΙΗΣΗ  
“ΕΡΓΟΔΟΤΗΣ-ΙΣΟΤΗΤΑ”



ΟΡΓΑΝΩΣΗ  
TEAM BUILDING  
ΔΡΑΣΤΗΡΙΟΤΗΤΩΝ



## Δέσμευση για ισότητα

Για να ενισχύσουμε τη δέσμευσή μας, δημιουργήσαμε τη δήλωση «**#teamLidl, μαζί στην ισότητα**», μια ολιστική διακήρυξη που υπογραμμίζει τη δέσμευση της Διοίκησης για ένα περιβάλλον ισότητας και συμπερίληψης. Η δέσμευσή μας αυτή δεν περιορίζεται μόνο στους εργαζομένους μας, αλλά επεκτείνεται στην ευρύτερη κοινωνία. Σε αυτό το πλαίσιο, οργανώνουμε team building δραστηριότητες που ενθαρρύνουν την ομαδικότητα και την αλληλοϋποστήριξη, την διαφορετικότητα και την πολυπολιτισμικότητα, μαγειρεύοντας μαζί συνταγές από όλο τον κόσμο στην κουζίνα του Lidl Food Academy!

Στη **Lidl Κύπρου**, πιστεύουμε ότι η ισότητα είναι θεμελιώδης όχι μόνο στον εργασιακό χώρο, αλλά και στην καθημερινή ζωή των ανθρώπων μας. Για αυτόν τον λόγο, έχουμε αναπτύξει ένα μόνιμο υβριδικό μοντέλο εργασίας που ανταποκρίνεται στις ανάγκες των ανθρώπων μας και ενισχύει την ευελιξία τους.

Η δέσμευσή μας για τη δημιουργία ενός ίσου εργασιακού περιβάλλοντος επικυρώθηκε με την πιστοποίηση «**Εργοδότης Ισότητας**». Είμαστε περήφανοι που είμαστε η μοναδική εταιρεία στο χώρο του λιανικού εμπορίου που έχει αναγνωριστεί για την έμπρακτη προώθηση πρακτικών και πρωτοβουλιών που προάγουν την ισότητα των φύλων.

## Υποστήριξη των εργαζόμενων μητέρων

Για να υποστηρίξουμε ακόμη περισσότερο τις γυναίκες και τις οικογένειές τους, έχουμε δημιουργήσει το πρώτο **Δωμάτιο Θηλασμού** στις κεντρικές μας εγκαταστάσεις στη Λάρνακα. Αυτή η πρωτοβουλία έχει σχεδιαστεί για να διευκολύνει την επιστροφή των νέων εργαζόμενων μητέρων, προσφέροντας τους τις κατάλληλες συνθήκες για να συνδυάσουν την επαγγελματική τους ζωή με την οικογενειακή.

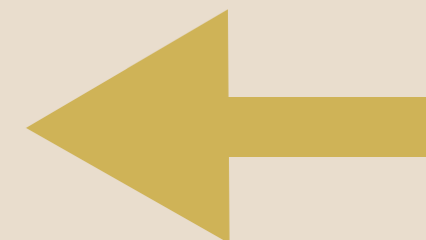
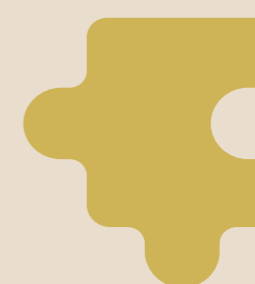

## Δέσμευση για το μέλλον



Συνεχίζουμε να επενδύουμε σε δράσεις και πολιτικές που διασφαλίζουν ότι όλοι και όλες θα νιώθουν αυθεντικοί και αποδεκτοί στο εργασιακό μας περιβάλλον. Στη Lidl Κύπρου, η ισότητα είναι το κλειδί για την επιτυχία μας, και παραμένουμε προσηλωμένοι στο όραμά μας για έναν κόσμο όπου όλοι έχουν ίσες ευκαιρίες.



Lidl  
Κύπρου



ΣΤΟΝ ΔΡΟΜΟ  
ΓΙΑ ΕΝΑ  
ΚΑΛΥΤΕΡΟ  
ΑΥΡΙΟ



     
[lidl.com.cy](http://lidl.com.cy)

Lidl Κύπρου  
Πηγάσου 2, Τ.Κ. 71000, Λάρνακα  
Βιομηχανική περιοχή Αραδίππου



Σε όλο το έντυπο τα ποσά έχουν στρογγυλοποιηθεί στον πλησιέστερο ακέραιο και τα ποσοστά έχουν υπολογιστεί επί των μη στρογγυλοποιημένων ποσών.

Τα συνολικά αποτελέσματα αναφέρονται στο σύνολο των άμεσων, έμμεσων και επαγόμενων επιδράσεων.

Ως βασική πηγή δεδομένων χρησιμοποιήθηκε η βάση δεδομένων της Eurostat.